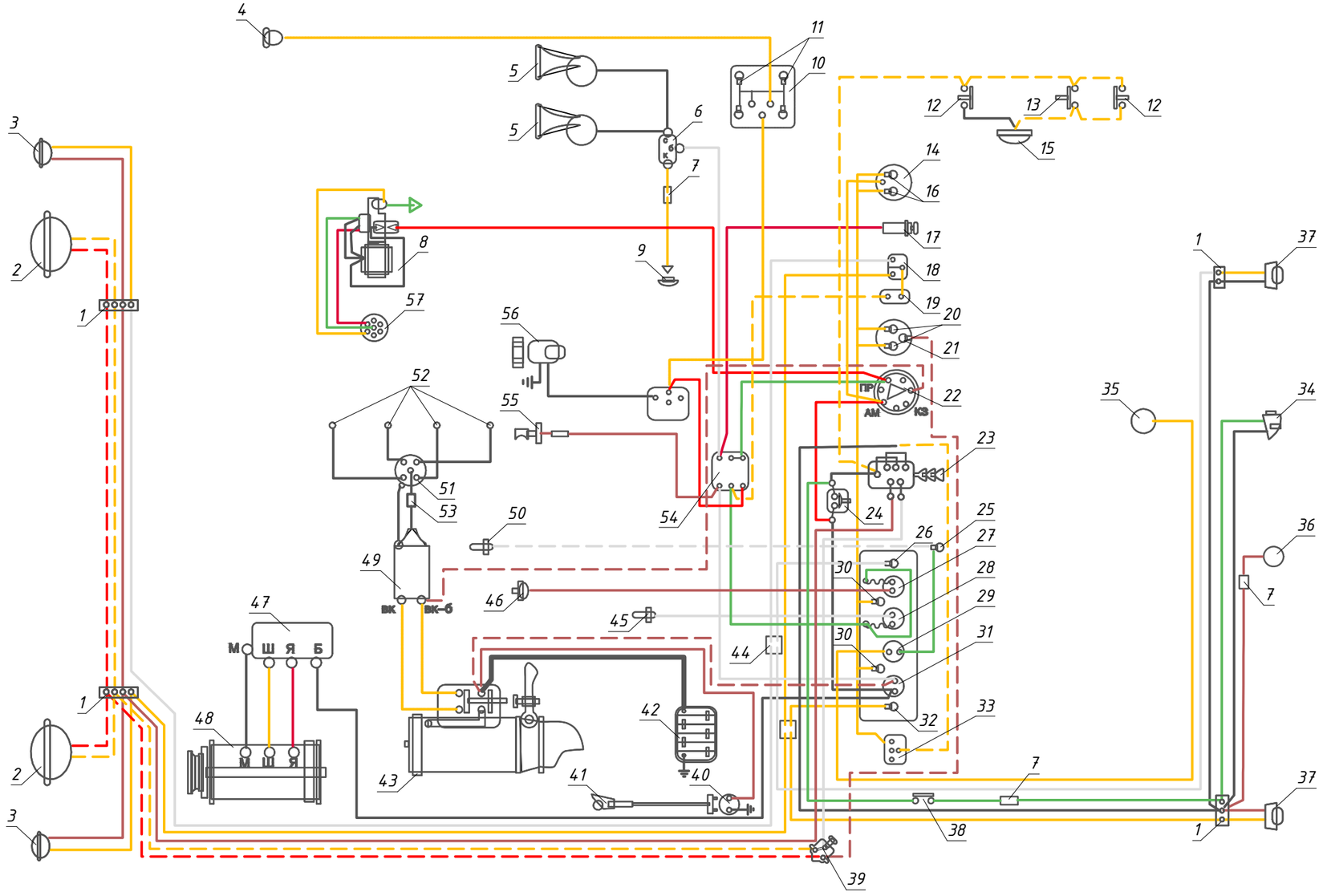

Условное обозначение	Цвет провода
	Красный
	Желтый
	Зеленый
	Коричневый
	Белый с красным
	Черный
	Белый
	Красный с черным
	Желтый с черным

1-соединительная панель проводов; 2-фара; 3-подфарник; 4-опознавательный знак такси (таксометр и опознавательный знак устанавливаются только на такси); 5-сигналы; 6-реле сигналов; 7-соединительная муфта; 8-электродвигатель стеклоочистителя; 9-кнопка сигналов; 10-таксометр; 11-лампы освещения таксометра; 12- выключатели плафона дверные; 13-выключатель плафона ручной; 14-часы; 15-плафон; 16-лампы освещения часов; 17-прикуриватель; 18-переключатель указателей поворота; 19-прерыватель указателей поворота; 20 лампы освещения спидометра; 21-индикатор дальнего света фар; 22-замок зажигания; 23-центральный переключатель света; 24-термобиметаллический кнопочный предохранитель; 25-контрольная лампа температуры воды в радиаторе; 26-индикатор правого поворота; 27-манометр масла; 28-термометр воды; 29-указатель уровня бензина; 30-лампа освещения приборов; 31-амперметр; 32-индикатор левого поворота; 33-выключатель освещения приборов; 34-фонарь стоп-сигнала и освещения номерного знака; 35-реостат указателя уровня бензина; 36-фонарь багажника с автоматическим включателем; 37-задний фонарь; 38-включатель стоп-сигнала; 39-ножной переключатель света; 40-штепсельная розетка; 41-переносная лампа; 42-аккумуляторная батарея; 43-стартер; 44-соединительная муфта; 45-датчик термометра; 46-датчик манометра 47-реле-регулягор; 48-генератор; 49-индукционная катушка; 50- датчик температуры воды в радиаторе; 51-распределитель зажигания; 52-свечи зажигания; 53-гасящее сопротивление; 54-блок предохранителей; 55-подкапотная лампа; 56-электродвигатель вентилятора обдува ветрового стекла; 57-выключатель вентилятора обдува ветрового стекла.

Примечание.
На автомобиле М-20 «Победа» применена однопроводная система проводки, при которой вторым («плюсовым») проводом служат все металлические части автомобиля («масса» автомобиля). При такой системе каждый источник электрической энергии и каждый потребитель ее имеют один полюс, включенный на «массу».

Изм.	Кол.уч.	Лист	№ док.	Подпись	Дата	ГАЗ М-20 Победа			
Разработал		Tuv				Электрооборудование	Стадия	Лист	Листов
Проверил							Р	1	
						Принципиальная схема электрооборудования	www.pobeda-club.ru		